PROJEKT ZAGOSPODAROWANIA TERENU REWITALIZACJI OSIEDLA REJÓW W SKARŻYSKU-KAMIENNEJ

ARKUSZ NR 3 SKALA 1:500

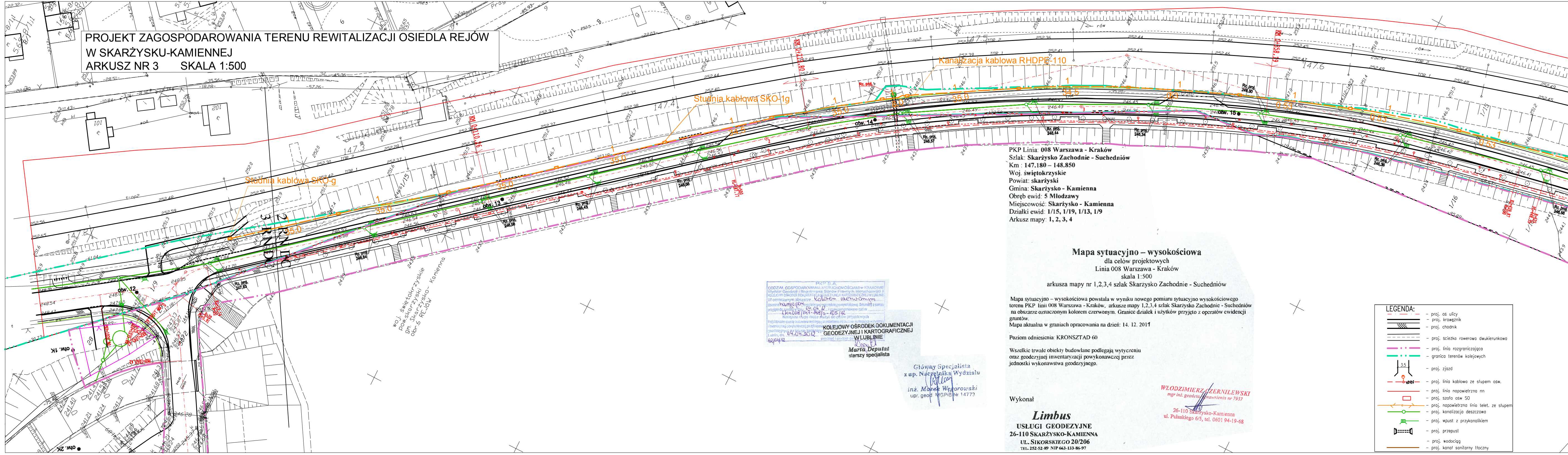
Studnia kablowa SKO-1g
Studnia kablowa SKO-1g
Kanalizacja kablowa RHDPE-110
woj. świętokrzyskie
powiat skarżyski
gm. Skarżysko - Kamienna
obr.6 REJÓW
otw. 12
otw. 13
otw. 14
otw. 15
otw. 1K
otw. 2K
147,3
147,4
147,6
1/15
1/16
Rz. proj.

PKP Linia: **008 Warszawa - Kraków**
Szlak: **Skarżysko Zachodnie - Suchedniów**
Km : **147.180 – 148.850**
Woj. **świętokrzyskie**
Powiat: **skarżyski**
Gmina: **Skarżysko - Kamienna**
Obręb ewid: **5 Młodzawy**
Miejscowość: **Skarżysko - Kamienna**
Działki ewid: **1/15, 1/19, 1/13, 1/9**
Arkusz mapy: **1, 2, 3, 4**

Mapa sytuacyjno – wysokościowa

dla celów projektowych
Linia 008 Warszawa - Kraków
skala 1:500
arkusza mapy nr 1,2,3,4 szlak Skarżysko Zachodnie - Suchedniów

Mapa sytuacyjno – wysokościowa powstała w wyniku nowego pomiaru sytuacyjno wysokościowego terenu PKP linii 008 Warszawa - Kraków, arkusze mapy 1,2,3,4 szlak Skarżysko Zachodnie - Suchedniów na obszarze oznaczonym kolorem czerwonym. Granice działek i użytków przyjęto z operatów ewidencji gruntów.
Mapa aktualna w graniach opracowania na dzień: 14. 12. 2011

Poziom odniesienia: KRONSZTAD 60

Wszelkie trwałe obiekty budowlane podlegają wytyczeniu oraz geodezyjnej inwentaryzacji powykonawczej przez jednostki wykonawstwa geodezyjnego.

Wykonał

Limbus
USŁUGI GEODEZYJNE
26-110 SKARŻYSKO-KAMIENNA
UL. SIKORSKIEGO 20/206
TEL. 252-52-89 NIP 663-133-86-97

WŁODZIMIERZ CZERNILEWSKI
mgr inż. geodeta, uprawnienia nr 7957
26-110 Skarżysko-Kamienna
ul. Pułaskiego 6/5, tel. 0601 94-19-68

PKP S.A.
ODDZIAŁ GOSPODAROWANIA NIERUCHOMOŚCIAMI w KRAKOWIE
Wydział Geodezji i Regulowania Stanów Prawnych Nieruchomości II
KOLEJOWY OŚRODEK DOKUMENTACJI GEODEZYJNEJ I KARTOGRAFICZNEJ W LUBLINIE
W oznaczonym obszarze kolorem czerwonym
dokonano nowego pom. treści kolejowej mapy sytuacyjno-wysokościowej. Dokumenty z pomiaru przyjęto do zasobu w dniu 04.04.12 i zaewidencjonowano pod nr LKn008/147-148/S-105/12
Niniejsza mapa może służyć do celów projektowych
Projektowane obiekty budowlane wymagające pozwolenia na budowę podlegające wytyczeniu i inwentaryzacji powykonawczej po zgłoszeniu [illegible]
geodezyjnych na terenie zamkniętym
Lublin, dn. 04.04.2012
pieczęć i podpis os[illegible]
02/04/12

KOLEJOWY OŚRODEK DOKUMENTACJI
GEODEZYJNEJ I KARTOGRAFICZNEJ
W LUBLINIE
Deputat
Marta Deputat
starszy specjalista

Główny Specjalista
z up. Naczelnika Wydziału
inż. Marek Węgorowski
upr. geod. MGPiB Nr 14773

LEGENDA:
- – proj. oś ulicy
- – proj. krawężnik
- – proj. chodnik
- – proj. ścieżka rowerowa dwukierunkowa
- – proj. linia rozgraniczająca
- – granica terenów kolejowych
- 3.5 – proj. zjazd
- eNN – proj. linia kablowa ze słupem ośw.
- – proj. linia napowietrzna nn
- – proj. szafa ośw SO
- – proj. napowietrzna linia telet. ze słupem
- – proj. kanalizacja deszczowa
- – proj. wpust z przykanalikiem
- – proj. przepust
- – proj. wodociąg
- – proj. kanał sanitarny tłoczny

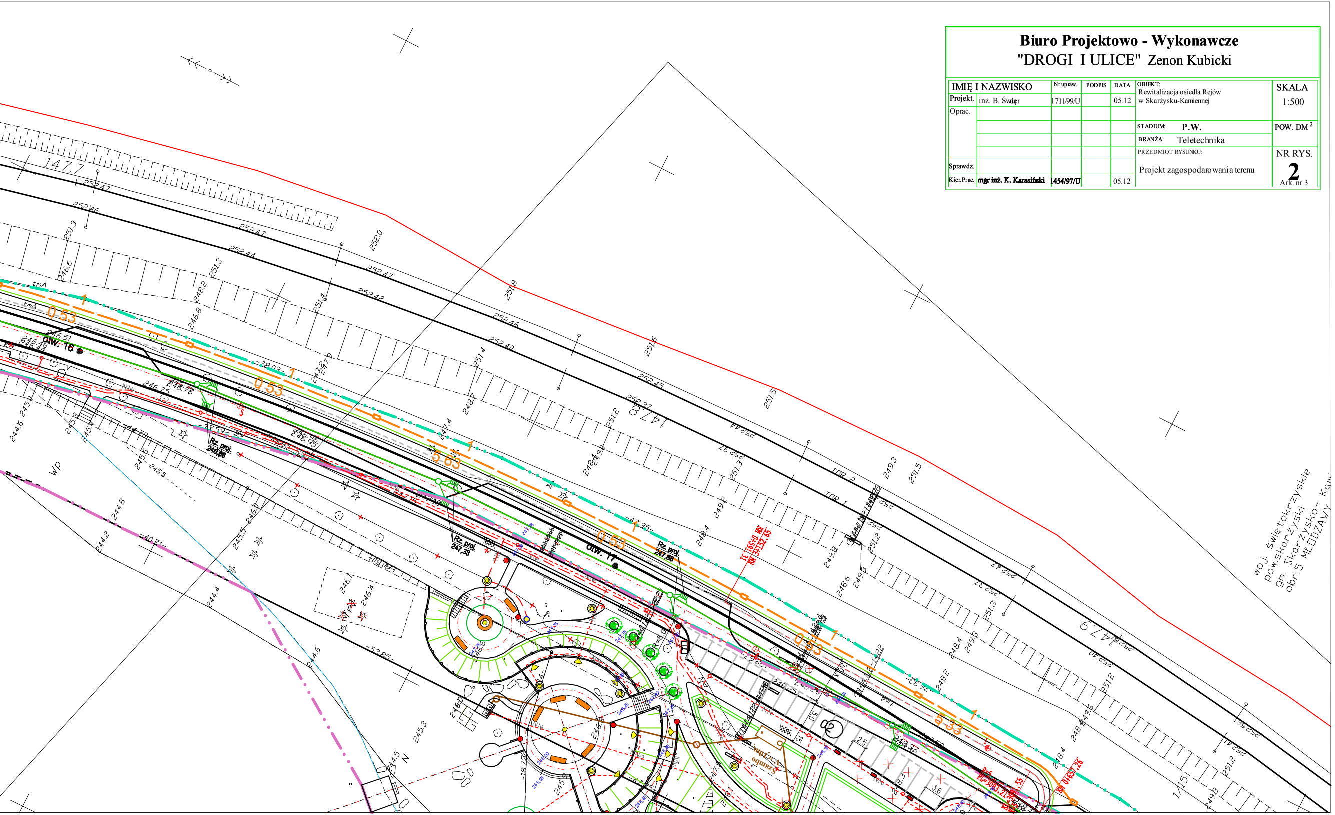
Wp
Otw. 16
Otw. 17
Rz. proj. 246,88
Rz. proj. 247,33
Rz. proj. 247,88
KM 0+591.31
KM 3+152.65
KM 0+657.26
147.7
147.8
147.9
1/15
woj. świętokrzyskie
pow.skarżyski
gm. Skarżysko- Kam
obr.5 MŁODZAWY

Biuro Projektowo - Wykonawcze
"DROGI I ULICE" Zenon Kubicki

IMIĘ I NAZWISKO		Nr upraw.	PODPIS	DATA	OBIEKT: Rewitalizacja osiedla Rejów w Skarżysku-Kamiennej	SKALA 1:500
Projekt.	inż. B. Śwdęr	1711/99/U		05.12		
Oprac.					STADIUM: **P.W.**	POW. DM ^{2}
					BRANŻA: Teletechnika	
					PRZEDMIOT RYSUNKU:	NR RYS. **2** Ark. nr 3
Sprawdz.					Projekt zagospodarowania terenu	
Kier.Prac.	**mgr inż. K. Karasiński**	**1454/97/U**		05.12		